Gennaio 1977 - Anno XLI

Casabella

421

Comitato direttivo
Carlo Aymonino,
Pier Luigi Cervellati, Vittorio Gregotti,
Tomás Maldonado, Manfredo Tafuri
Direttore responsabile
Tomás Maldonado
Redattore
Carlo Guenzi
Redattori di servizi speciali
Omar Calabrese
Giorgio Muratore
Coordinamento di redazione
A. Myriam Tosoni
Segreteria
Maresin Cavagna
Progetto grafico
Pierluigi Cerri, Tomás Gonda,
con la collaborazione di
Federica Neeff
Copertina
Tomás Gonda
Coordinamento tecnico
Gianni Manenti
Pubbliche relazioni
Paola Pardi
Hanno collaborato alla redazione di questo numero
Renato Airoldi, Giovanni Anceschi,
Marisa Bertoldini, Nives Ciardi,
Paola Guidi, Kate Singleton
Traduzioni
James Pallas, Kate Singleton
Fotografie
Gabriele Basilico, Giorgio Casali,
Mimmo Jodice: 11-35; Alinari,
Bibliothèque Nationale Paris,
Bodleian Library Oxford, Comune
di Firenze Ripartizione Belle Arti,
Paolo Monti, Opera del Duomo
di Firenze, Giulio Padelli: 61-69.

61

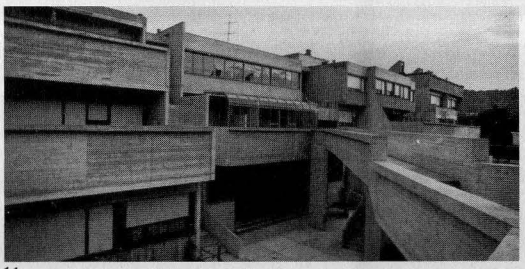

11

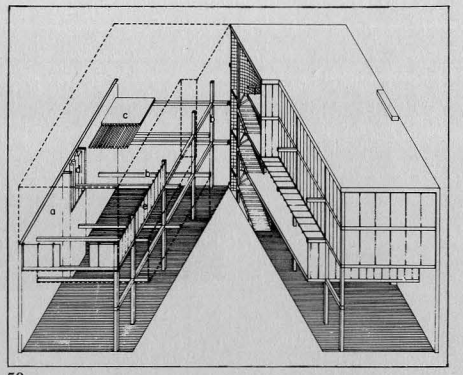

50

2		**Cronache**
6	Mariolina Doria de Zuliani, Angelo Tito Anselmi, Roberto Grandi, Virginio Bettini	**Letture**
9	Tomás Maldonado	**Editoriale**
11	Sergio Bracco, Domenico De Masi, Giancarlo De Carlo, Gianlupo Osti, Emilio Ripanti, Aldo Tarquini, Giacomo Porrazzini, Sandro Giulianelli (servizio a cura di Giorgio Muratore)	**Il nuovo villaggio Matteotti a Terni: un'esperienza di partecipazione**
36	Manfredo Tafuri	**Ordine e disordine**
42	Mariangela Miliari	**Mantova: appunti per una storia della città**
45	Alberto Ferrari	**Mantova: piano «una tantum» o piano ininterrotto?**
50		**Mantova: ipotesi di intervento su quattro campioni di città**
59	Vittorio Gregotti	**Architettura e geografia**
61	Omar Calabrese, Ferdinando Rossi, Elio Gabbuggiani, Mario Sbordoni, Nello Bemporad, Claudio Messina, Luciano Lazzari, Paolo Barsanti, Guido Alfani, Pier Luigi Nervi	**Inchiesta sui mali della Cupola del Duomo di Firenze**
70		**Translations and digests**
72		**Convegni, concorsi, esposizioni**

Prezzo di un numero: in Italia 2.000 lire, all'estero 2.500 lire. Arretrati: in Italia 2.500 lire, all'estero 3.000 lire.
Abbonamento annuale: in Italia 20.000 lire, all'estero 26.000 lire.

Conto corrente postale 9/15083 intestato a Industrie Grafiche Editoriali s.p.a.

Rivista mensile, spedizione in abbonamento postale gruppo III/70.
Registrazione presso il tribunale di Milano n. 3108 del 26 giugno 1953.

Casabella, rivista fondata nel 1928
Copyright © 1977
Gruppo Editoriale Electa s.p.a.

Pubblicità
Concessionaria esclusiva per la pubblicità in Italia e all'estero: Giuliano Re & C. s.p.a. - 20122 Milano, via Fontana 18 - tel. (02) 701569 - 706978 - 709491 - 784147 - 784880 - 784884 - 784887 - 784920 - 784925 - 784994
Torino: Riccardo Tosi - 10124 Torino, via Tarino 6 - tel. (011) 835206 - 836686
Genova: Publirama - 16122 Genova, via Serra 6/b - tel. (010) 581769 - 586950
Vicenza: A.M.S. di Giovanni Ometto - 36100 Vicenza, via Firenze 16 - tel. (0444) 22982
Padova: Dario Bonafini - 35100 Padova, via S. Fermo 86 - tel. (049) 660888
Bologna: Gian Luca Tessiore - 40124 Bologna, via Caprarie 7 - tel. (051) 265632
Livorno: Rodolfo Fedi - 57100 Livorno, via Cogorano 25 - tel. (0586) 24666
Roma: Euromedia di Piergiorgio Franci - 00186 Roma, via dei Coronari 44 - tel. (06) 6544448 - 6547685
Palermo: Luigi Lupo - 90139 Palermo, via Rosolino Pilo 13 - tel. (091) 581845

Gruppo Editoriale Electa s.p.a.
Divisione Periodici
Direzione redazione amministrazione abbonamenti e pubbliche relazioni
20129 Milano
via C. Goldoni 1
telefono 704023 (10 linee)

Stampa
Arti grafiche Meroni, Lissone
Distribuzione
Distributore per l'Italia: A. & G. Marco
20126 Milano, via Fortezza 27
telefono (02) 25.26
Esclusiva di vendita per l'estero:
Messaggerie Internazionali per la distribuzione della stampa - 20123 Milano
via Gonzaga 4